https://swissmedical.wa-jobs.de/aktuelle-ausschreibungen/oberarzt-psychiatrie-und-psychotherapie-region-st-gallen/

Oberärztin, Oberarzt für Psychiatrie und Psychotherapie der Region St. Gallen

Beschreibung

Im Auftrag des Schweizer Gesundheitswesens suchen wir Fachärztinnen und Fachärzte für Psychiatrie und Psychotherapie für die Teamleitung in der Region St. Gallen. Die Kliniken mit ihren zirka 1400 Mitarbeitern gewährleisten eine regionale, gemeindenahe und patientenorientierte psychiatrische Versorgung für rund 120.000 Einwohner. Sie verfügen über moderne, integrierte Versorgungsstrukturen wie mobile Krisenintervention, Notfall-Triage, stationsäquivalentes Home Treatment und sozialpsychiatrische sowie psychotherapeutische Ambulatorien mit mehreren Standorten und Spezialangeboten, sowie Tagesklinik und

Spezialkliniken

Referenznummer
#OA-4914-PSY

Arbeitspensum
Vollzeit

Start Anstellung
per sofort oder nach Vereinbarung

Dauer der Anstellung
unbefristet

Kategorie
Ärzte und Fachpersonal

Arbeitsort
Bahnhofplatz, 9000, St. Gallen, Zentralschweiz, Schweiz

Grundgehalt
160.000,- CHF - **Grundgehalt**
180.000,- CHF

Veröffentlichungsdatum
9. März 2026

Gültig bis
31.12.2026

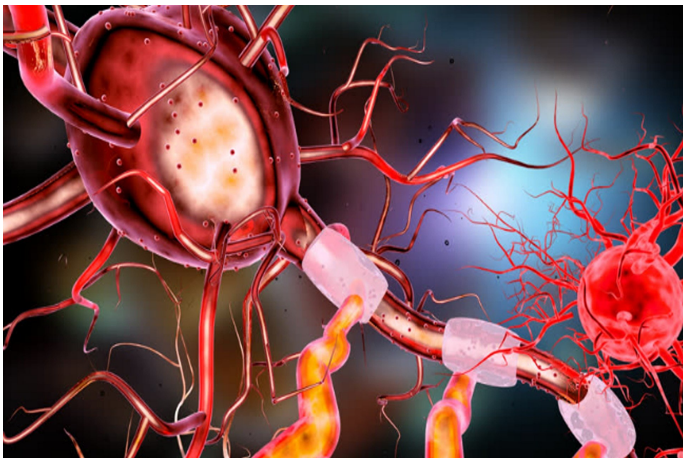

Zur Verstärkung der Teams suchen wir per sofort oder nach Vereinbarung eine fachlich qualifizierte und engagierte Persönlichkeit als

Oberärztin, Oberarzt im Ambulatorium für Geronto- und Neuropsychiatrie sowie zur Leitung der Memory Clinic

Bei dieser speziellen Vakanz führen Sie fachlich und operativ eine Abteilung. Der besonders harmonische Arbeitsort bietet eine Arbeitsatmosphäre mit maximalem Patientenfokus.



Zuständigkeiten / Hauptaufgaben

- Nach einer fundierten Einarbeitung übernehmen Sie die selbständige, ambulante Abklärung, Behandlung und Beratung von Erwachsenen und deren Angehörigen mit Schwerpunkt im alterspsychiatrischen Bereich.
- Aufgrund des ambulanten Settings ist die Dienstbelastung gering
- Als Oberärztin oder Oberarzt sind Sie für die Leitung der Memory Clinic und die fachliche Führung von Psychologinnen und Psychologen sowie Assistenzärztinnen und Assistenzärzten zuständig.
- In Ihrem Arbeitsalltag haben Sie die Möglichkeit im gesamten Spektrum der psychiatrischen Krankheitsbilder tätig zu sein und eng mit den anderen Abteilungen sowie zuweisenden Stellen zusammenzuarbeiten.

Qualifikationen / Anforderungen

- Sie verfügen über eine fortgeschrittene oder abgeschlossene fachärztliche Weiterbildung in Psychiatrie und Psychotherapie und bringen von Vorteil gerontopsychiatrische Erfahrung mit.
- Eine interdisziplinär ausgerichtete Behandlung, die sich an den Bedürfnissen der Patientinnen und Patienten sowie Angehörigen orientiert, macht Ihnen Freude.
- Sie schätzen eine selbständige Arbeitsweise in einem kleinen Team und bringen gute kommunikative Kompetenzen mit.
- Eine EU-Approbation und EU-Staatsbürgerschaft können Sie vorweisen (Eine MEBEKO Anerkennung durch das SRK muss erst zum Stellenantritt bzw. unmittelbar danach vorgelegt werden.)
- Deutsch auf nachweislichem Niveau C1

Leistungen der Anstellung

- Das Gehalt liegt bei CHF 160.000 bis 180.000 brutto pro Jahr bei Vollzeit, je nach Weiterbildung und Vorerfahrung
- Wir bieten Ihnen eine vielseitige und interessante Aufgabe in einer angenehmen Arbeitsatmosphäre.
- Bei uns arbeiten Sie mit familienfreundlichen Arbeitszeiten (keine Nacht- und Wochenenddienste).
- Sie genießen bei uns einen breiten Handlungsspielraum und ein teamorientiertes Arbeitsklima.
- Sie arbeiten an einem modernen Arbeitsplatz, zentral gelegen direkt am Bahnhof mit ausgezeichneten Verkehrsanbindungen an die Nachbarkantone Zürich, Schwyz und Glarus.
- Wir sind eine FMH-anerkannte Weiterbildungsstätte für Psychiatrie und Psychotherapie (Kategorie A).
- Großzügige Unterstützung bei der Fort- und Weiterbildung ist für uns selbstverständlich.

Die Kliniken sind kantonale Institutionen mit hohen Qualitäts- und Leistungsstandards und bieten ein breites Angebot an Karriereoptionen, vielfältige Fortbildungsangebote sowie attraktive Löhne und Leistungsboni. Motivierte Teams in einem kollegialen Arbeitsklima, welches Ihnen die Möglichkeit bietet, sich sowohl fachlich als auch persönlich weiterzuentwickeln, erwarten Sie in der Schweiz.

Wir unterstützen Sie gern

Unser Team vor Ort bietet kostenlos umfassende Unterstützung und Kontakte bei allen Fragen rund um die Themen Umzug, Wohnungssuche, Versicherungen, Steuern, Schulen, Kita, Anerkennung ausländischer Diplome durch das SRK, Beratung bei der Wahl der Krankenkasse, Mobilfunkvertrag und weitere mehr. Durch Kooperationspartner in den genannten Bereichen und Fachexperten für die jeweiligen Fragestellungen. *Wir garantieren Ihnen dabei absolute Diskretion.*

Kontakte

Haben Sie ein ernstes Interesse an diesem Stellenangebot, so freuen wir uns auf Ihre Bewerbung an swissmedical@wa-jobs.de zu Händen Herrn Uwe Bludau. Bitte senden Sie folgende Unterlagen mit: Ihren Lebenslauf mit Foto, ggf. Referenzen und Befähigungsnachweise (Approbation). Gerne beantworten wir Ihre Fragen auch vorab telefonisch unter: 0049 30 34 33 16 67 – per WhatsApp +49 177 2513591 Internet: swissmedical.wa-jobs.de E-Mail: swissmedical@wa-jobs.de Unsere Stellenausschreibungen richten sich stets an

alle berufsfähigen Menschen, unabhängig von Alter, Geschlecht, Herkunft, sexueller Orientierung, Behinderung, Religion und Weltanschauung etc. Die Bewerberauswahl erfolgt ausschließlich qualifikationsorientiert. Irrtümer in den Angaben und der Schreibweise vorbehalten.